

- LISTE DES REFERENCES
- EDUCATION (13)
- SPORT (5)
- CULTURE (3)
- SECOURS (4)
- RETRAITE (2)
- HOTELLERIE (3)
- LOGEMENTS (4)
- URBAIN (1)
- TERTIAIRE (2)

Le 7 novembre 2016, HEMMERLE-BERGMANN Architectes devient  
**BERGMANN+Associés ARCHITECTES**



### TOUL

Etude en cours  
Maître d'Ouvrage : Région GRAND EST  
Surface : 12 000 M<sup>2</sup>  
Montant des travaux : 14 945 000 € HT  
Mission : DIAG - MOP - EXE - SSI

### LYCEE DES METIERS DU TOULOIS SALLES DE CLASSE, INTERNAT et DEMI-PENSION

**RESTRUCTURATION et EXTENSION en site occupé**  
RENOVATION THERMIQUE - RT 2012



### SARREGUEMINES

Travaux en cours  
Maître d'Ouvrage : Région GRAND EST  
Surface : 2280 M<sup>2</sup>  
Montant des travaux : 4 200 000 € HT  
Mission : DIAG - MOP - EXE - SSI

### DEMI-PENSION / CUISINE PEDAGOGIQUE ATELIER BOULANGERIE - PATISSERIE

**RESTRUCTURATION et EXTENSION**  
RENOVATION THERMIQUE - RT Existant par élément



### STRASBOURG

Travaux en cours  
Maître d'Ouvrage : Privé  
Surface : 3628 M<sup>2</sup>  
Montant des travaux : 7 000 000 € HT  
Mission : MOP - EXE - OPC

### CONSTRUCTION D'UNE ANNEXE POUR L'INSTITUTION « DOCTRINE CHRETIENNE »

**CONSTRUCTION NEUVE**  
RT 2012



### OTTROTT

2019  
Maître d'Ouvrage : MAIRIE D'OTTROTT  
Surface : 1700 M<sup>2</sup>  
Montant des travaux : 2 100 000 € HT  
Mission : MOP - EXE - OPC

### ECOLE MATERNELLE ET ECOLE PRIMAIRE

**RESTRUCTURATION et EXTENSION en site occupé**  
RENOVATION THERMIQUE  
RT 2012 - PROGRAMME CLIMAXION



### HAGUENAU

2019  
Maître d'Ouvrage : Privé  
Surface : 2800M<sup>2</sup>  
Montant des travaux : 1 750 000 € HT  
Mission : MOP - DIAG - EXE - MOB

### EUROPE HOTEL

**RESTRUCTURATION** de 17 chambres et de l'espace aquatique  
**CONSTRUCTION NEUVE** d'un bâtiment "Séminaire"  
**MISE EN SECURITE ET ACCESSIBILITE**



### HOENHEIM

2019  
Maître d'Ouvrage : COMMUNE de Hoenheim  
Surface : 700 M<sup>2</sup>  
Montant des travaux : 1 200 000 € HT  
Mission : MOP - EXE

### CLUB-HOUSE & VESTIAIRES

**CONSTRUCTION NEUVE**  
RT 2012



### DUTTLENHEIM

2018  
Maître d'Ouvrage : Mairie de DUTTLENHEIM  
Surface : 1650 M<sup>2</sup>  
Montant des travaux : 3 200 000 € HT  
Mission : MOP - EXE

### ECOLE MATERNELLE TOMI UNGERER ACCUEIL PERISCOLAIRE

**CONSTRUCTION NEUVE**  
RT 2012 - 30%



### EPINAL

2018  
Maître d'Ouvrage : Région GRAND EST  
Surface : 5590 M<sup>2</sup>  
Montant des travaux : 8 034 870 € HT  
Mission : MOP - EXE - DIAG - SSI - OPC

### LYCEE LOUIS LAPICQUE

Architecte mandataire : S&AA  
Architecte associé : HEMMERLE-BERGMANN  
puis BERGMANN+Associés Architectes  
**RESTRUCTURATION et EXTENSION** en 2 phases en site occupé  
RENOVATION THERMIQUE - RT 2012

- LISTE DES REFERENCES
- EDUCATION (13)
- SPORT (5)
- CULTURE (3)
- SECOURS (4)
- RETRAITE (2)
- HOTELLERIE (3)
- LOGEMENTS (4)
- URBAIN (1)
- TERTIAIRE (2)

En décembre 2009, Roger HEMMERLE associe **Jean-Luc BERGMANN** architecte DPLG et salarié de l'agence depuis 1988. Il est le responsable et le chef de projet des principales réalisations produites. C'est la création de :  
**HEMMERLE-BERGMANN ARCHITECTES**

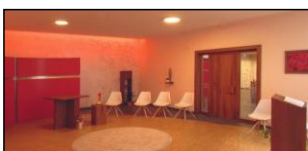

**STRASBOURG**  
2016  
Maître d'Ouvrage : Mense épiscopale  
Surface : 1595 M<sup>2</sup>  
Montant des travaux : 1 750 000 € HT  
Mission : MOP - EXE - OPC

**MAISON DIOCESAINE - 27, rue des Juifs**

**RESTRUCTURATION ET MISE EN SECURITE ET ACCESSIBILITE - Bâtiment classé XVIIIème**  
Réorganisation des espaces intérieurs destinés à accueillir des activités de service : Bureaux, chapelle, accueil, etc.



**OTTROTT**  
2015  
Maître d'Ouvrage : MAIRIE D'OTTROTT  
Surface : 1128 M<sup>2</sup>  
Montant des travaux : 1 780 000 € HT  
Mission : MOP - EXE - OPC

**PERISCOLAIRE, BIBLIOTHEQUE, SALLES ASSOCIATIVES**

**CONSTRUCTION NEUVE**  
Bâtiment Basse Consommation - Construction bois



**SCHILTIGHEIM**  
2015  
Maître d'Ouvrage: CONSEIL GENERAL du BAS-RHIN  
Surface : 7 410 M<sup>2</sup>  
Montant des travaux : 11 443 626 € HT  
Mission : MOP - EXE - DIAG - SSI - HQE

**COLLEGE "ROUGET de LISLE"**

**RESTRUCTURATION et EXTENSION**  
en 2 phases en site occupé  
**RENOVATION THERMIQUE**  
Certification HQE NF TERTIAIRE



**WEYERSHEIM**  
2014  
Maître d'Ouvrage : COMMUNE de Weyersheim  
Surface : 760 M<sup>2</sup>  
Montant des travaux : 1 500 000 € HT  
Mission : MOP - EXE - OPC

**Centre SOCIO-EDUCATIF - Stade de WEYERSHEIM**

**CONSTRUCTION NEUVE**  
Tribune de 315 places  
Couverture : Panneaux photovoltaïques de 300M<sup>2</sup>



**OTTROTT**  
2012  
Maître d'Ouvrage : MENSE EPISCOPALE  
Surface : 5050M<sup>2</sup> - 101 chambres  
Montant des travaux : 6 000 000 € HT  
Mission : MOP - EXE - OPC

**MONT SAINTE ODILE**

**RESTRUCTURATION** du secteur hôtelier et des salles de séminaire en site occupé  
**REAMENAGEMENT** du secteur religieux  
Bâtiment classé monument historique



**TRUCHTERSHEIM**  
2011  
Maître d'Ouvrage : COMMUNAUTE DE COMMUNES DU KOCHERSBERG  
Surface : 266 M<sup>2</sup>  
Montant des travaux : 411 000 € HT  
Mission : MOP - EXE - OPC

**CENTRE OMNISPORT**

**EXTENSION** du projet initial de 1996



**HERRLISHEIM**  
2010  
Maître d'Ouvrage : OPUS 67  
Surface : 1 500 M<sup>2</sup>  
Montant des travaux : 1 979 000 € HT  
Mission : MOP - EXE

**20 LOGEMENTS**

**CONSTRUCTION NEUVE**  
Certification HQE - Haute Qualité Environnementale  
Bâtiment Basse Consommation

<b>• LISTE DES REFERENCES</b>
<b>EDUCATION (13)</b>
<b>SPORT (5)</b>
<b>CULTURE (3)</b>
<b>SECOURS (4)</b>
<b>RETRAITE (2)</b>
<b>HOTELLERIE (3)</b>
<b>LOGEMENTS (4)</b>
<b>URBAIN (1)</b>
<b>TERTIAIRE (2)</b>

L'agence est fondée le 1er janvier 1980 à l'occasion du premier concours public d'architecture en Alsace par **Roger HEMMERLE**, architecte DPLG. Salarié depuis 1988, **Jean-Luc BERGMANN**, architecte DPLG, devient le chef de projet de la plupart des réalisations de l'agence.



**WISSEMBOURG**  
 2008  
 Maître d'Ouvrage : COMMUNE de WISSEMBOURG  
 Surface : 2 870 M<sup>2</sup>  
 Montant des travaux : 1 355 000 € HT  
 Mission : MOP - EXE et OPC

**ECOLE PRIMAIRE WENTZEL**

**RESTRUCTURATION et EXTENSION en site occupé**  
 Chef de projet : **Jean-Luc BERGMANN**



**WISSEMBOURG**  
 2008  
 Maître d'Ouvrage : SDIS du BAS-RHIN  
 Surface : 3 000 M<sup>2</sup>  
 Montant des travaux : 2 850 000 € HT  
 Mission : MOP - EXE et OPC

**CENTRE de SECOURS**

**RESTRUCTURATION et CONSTRUCTION NEUVE**  
 Chef de projet : **Jean-Luc BERGMANN**



**VENDENHEIM**  
 2007  
 Maître d'Ouvrage : COMMUNE de VENDENHEIM  
 Surface : 3 600 M<sup>2</sup>  
 Montant des travaux : 4 414 000 € HT  
 Mission : MOP - EXE et OPC

**CENTRE SOCIO-CULTUREL**

**EXTENSION et REHABILITATION**  
 Chef de projet : **Jean-Luc BERGMANN**



**KURTZENHOUSE**  
 2007  
 Maître d'Ouvrage : COMMUNE de KURTZENHO  
 Surface : 650 M<sup>2</sup>  
 Montant des travaux : 1 150 000 € HT  
 Mission : MOP - EXE et OPC

**SALLE POLYVALENTE**

**EXTENSION**  
 Chef de projet : **Jean-Luc BERGMANN**



**MARMOUTIER**  
 2005  
 Maître d'Ouvrage: CONSEIL GENERAL du BAS-RHIN  
 Surface : 4 320 M<sup>2</sup>  
 Montant des travaux : 5 478 658 € HT  
 Mission : MOP et EXE

**COLLEGE "LEONARD de VINCI"**

**RESTRUCTURATION et EXTENSION en 2 phases en site occupé**  
 Chef de projet : **Jean-Luc BERGMANN**



**HOERDT**  
 2005  
 Maître d'Ouvrage : COMMUNE de HOERDT  
 Surface : 1 800 M<sup>2</sup>  
 Montant des travaux : 2 000 000 € HT  
 Mission : MOP et EXE

**SALLE de SPORT**

**CONSTRUCTION NEUVE**



**ROESCHWOOG**  
 2004  
 Maître d'Ouvrage : SIVU de ROESCHWOOG  
 Surface : 1 100 M<sup>2</sup>  
 Montant des travaux : 1 900 000 € HT  
 Mission : MOP et EXE

**ECOLE ELEMENTAIRE INTERCOMMUNALE**

**CONSTRUCTION NEUVE**





### BISCHHEIM

2003

Maître d'Ouvrage : DEPARTEMENT du BAS-RHIN

Surface : 5 750 M<sup>2</sup>

Montant des travaux : 6 631 795 € HT

Mission : MOP - EXE et OPC



### BISCHHEIM 2003

Maître d'Ouvrage :

BOUYGUES IMMOBILIER EST

Surface : 3 500 M<sup>2</sup> + 4 700 M<sup>2</sup>

Montant des travaux : 12 300 000 € HT

Mission : APS + PC



### ESCHAU

2002

Maître d'Ouvrage : COMMUNE d'ESCHAU

Surface : 172 M<sup>2</sup>

Montant des travaux : 191 000 € HT

Mission : MOP - EXE et OPC



### SCHILTIGHEIM

2001

Maître d'Ouvrage : Privé

Surface : 1 730 M<sup>2</sup>

Montant des travaux : 1 830 000 € HT

Mission : MOP et EXE



### WINGERSHEIM

2000

Maître d'Ouvrage : COMMUNE de WINGERSHEIM

Surface : 700 M<sup>2</sup>

Montant des travaux : 534 000 € HT

Mission : MOP - EXE et OPC



### ESCHAU

2000

Maître d'Ouvrage : COMMUNE d'ESCHAU

Surface : 1 700 M<sup>2</sup>

Montant des travaux : 1 829 000 € HT

Mission : MOP - EXE et OPC



### WEYERSHEIM

2000

Maître d'Ouvrage : COMMUNE de WEYERSHEIM

Surface : 1 000 M<sup>2</sup>

Montant des travaux : 701 000 € HT

Mission : MOP - EXE et OPC



### REICHSTETT

1996

Maître d'Ouvrage : COMMUNE de REICHSTETT

Surface : 2 380 M<sup>2</sup>

Montant des travaux : 2 033 000 € HT

Mission : M1



### TRUCHTERSHEIM

1996

Maître d'Ouvrage : SIVOM de TRUCHTERSHEIM

Surface : 2 240 M<sup>2</sup>

Montant des travaux : 1 717 000 € HT

Mission : M1



### TRUCHTERSHEIM

1996

Maître d'Ouvrage : DEPARTEMENT du BAS-RHIN

Surface : 5 920 M<sup>2</sup>

Montant des travaux : 5 113 000 € HT

Mission : M1



### WISSEMBOURG

1994

Maître d'Ouvrage : PRIVE

Surface : 2 400 M<sup>2</sup>

Montant des travaux : 1 525 000 € HT

Mission : Etudes et chantier

### COLLEGE "ALPHONSE de LAMARTINE"

RESTRUCTURATION et EXTENSION en 2 phases en site occupé

Chef de projet : Jean-Luc BERGMANN

### "LE PARC DES OISEAUX"

CONSTRUCTION NEUVE

PETITS COLLECTIFS : 39 LOGEMENTS

MAISONS DE VILLE : 50 LOGEMENTS

### LOCAUX CULTURELS et SPORTIFS

EXTENSION du projet initial de 2000

Chef de projet : Jean-Luc BERGMANN

### RESTAURANT "COTE LAC" et TRAITEUR "EFFERVESCENCE"

CONSTRUCTION NEUVE

Chef de projet : Jean-Luc BERGMANN

### MAISON des ASSOCIATIONS

CONSTRUCTION NEUVE

### LOCAUX CULTURELS et SPORTIFS

RESTRUCTURATION et EXTENSION

Chef de projet : Jean-Luc BERGMANN

### DEPOT INCENDIE - ATELIER COMMUNAL

CONSTRUCTION NEUVE

Chef de projet : Jean-Luc BERGMANN

### MAISON de RETRAITE - 42 LITS

CONSTRUCTION NEUVE

Chef de projet : Jean-Luc BERGMANN

### CENTRE OMNISPORT

CONSTRUCTION NEUVE

### COLLEGE 700

CONSTRUCTION NEUVE

### "LES CAVALIERS" - BUREAUX + 16 LOGTS

CONSTRUCTION NEUVE

Chef de projet : Jean-Luc BERGMANN



## STRASBOURG

1991

Maître d'Ouvrage : SERS

Surface : 65 000 M<sup>2</sup>

Montant des travaux : /

Mission : Dossier ZAC et Cahier de Recommandations Architecturales

ZAC du BON PASTEUR



## MARCKOLSHEIM

1991

Maître d'Ouvrage : COMMUNE de MARCKOLSHEIM

Surface : 1 150 M<sup>2</sup>

Montant des travaux : 471 000 € HT

Mission : M1 et OPC

CENTRE de SECOURS

CONSTRUCTION NEUVE



## WISSEMBOURG

1991

Maître d'Ouvrage : PRIVE

Surface : 865 M<sup>2</sup>

Montant des travaux : 549 000 € HT

Mission : Etudes et chantier

"LES IRIS" - BUREAUX + 8 LOGTS

CONSTRUCTION NEUVE

PRIX DE LA QUALITE ARCHITECTURALE 1991



## BENFELD

1991

Maître d'Ouvrage : HOPITAL de BENFELD

Surface : 2 200 M<sup>2</sup>

Montant des travaux : 1 905 000 € HT

Mission : M1

EXTENSION de la MAISON de RETRAITE

EXTENSION - SURELEVATION - RESTRUCTURATION